Practice Book

Bellarti

born to shine

bellarti.ru

@bellartiru

Bellarti

ООО «ГРОТЕКС», 195279, Россия,
Санкт-Петербург, Индустриальный, 71/2

РЕКЛАМА

Хорошее самочувствие вашей кожи

Full face биоревитализантами при усталом морфотипе старения.

Введение

Работа над качеством кожи пациента всегда должна предшествовать введению ботулинического нейропротеина, филлера, имплантации нитей, а также некоторым аппаратным методикам. Это необходимое условие для получения красивых и стойких результатов у ваших пациентов.

Клинический случай

Пациентка А., 32 года. Жалобы на тусклый цвет кожи, отёки под глазами, мелкие морщины, носогубные складки, опущенные уголки рта, сухость кожи губ. Косметологические процедуры ранее не проводились[Фото 1].

Материалы и методы

Пациентке был назначен курс биоревитализации, призванный справиться практически со всеми озвученными жалобами. Для усиления и ускорения получения результата была проведена сочетанная процедура двумя препаратами Bellarti.

Bellarti Hydrate справился с отёками, улучшил качество кожи на лице и шее и её цвет, разгладил мелкие морщинки. С помощью Bellarti Lift мы проработали лицо локально по проекциям связочного аппарата с целью усиления лифтингового эффекта и провели биоревитализацию губ.

1a. До

1b

1c

2

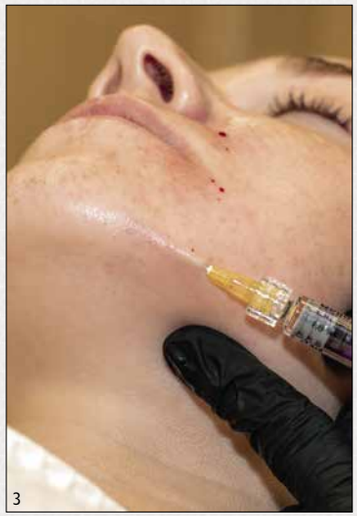
3

4

Малика Абдушукурова

врач-дерматовенеролог, врач-косметолог, Санкт-Петербург

@doctor.malika

Выбор препарата

Состав препарата Bellarti Hydrate — 13,5 мг ГК и 4,9 мг маннитола. Маннитол оказывает мощное антиоксидантное действие и борется с отёками. Этот эффект нужен в первую очередь при усталом (отёчном), деформационном и смешанном морфотипах старения лица. Также препарат незаменим в реабилитационный период после хирургических вмешательств на лице.

Bellarti Lift содержит в своём составе 18 мг ГК, а также 4,9 мг глицерола. Наличие глицерола усиливает увлажняющие свойства препарата. Он подходит для работы с мелкоморщинистым морфотипом старения и сухой кожей. Возможна работа армирующей и канюльной техниками — с целью создания вектора натяжения кожи и получения выраженного лифтингового эффекта.

Для процедуры использовали 1 мл препарата Bellarti Hydrate и 2 мл препарата Bellarti Lift (лицо + губы).

Протокол процедуры

1 этап. Прежде всего необходимо оценить, каким препаратом и в какой технике будет проведена процедура. На фото 2 представлен вариант разметки для работы в бугорковой технике в проекциях связочного аппарата и в канюльной технике для препарата Bellarti Lift.

2 этап. После предварительной анестезии кожи лица с использованием местного анестетика проводится инъецирование препарата Bellarti Lift в бугорковой технике и линейно-ретроградно[Фото 3] для получения армирующего эффекта с целью уплотнения кожи.

3 этап. Затем препаратом Bellarti Lift осуществляется биоревитализация губ по контуру при помощи иглы 30G×13 мм[Фото 4]. Далее при помощи канюли 25G×38 мм препарат вводится по всей площади красной каймы губ[Фото 5].

4 этап. Инъецируется препарат Bellarti Hydrate в мелкопапульной технике. Им прорабатывается лицо, а также периорбитальная зона, затрагивая верхнее и нижнее веки[Фото 6]. Стоит заметить, что 1 мл препарата в такой технике возможно проработать кожу всего лица и шеи[Фото 7].

Биоревитализация — основа эстетической дерматологии. То, как выглядит и чувствует себя кожа, определяет то, как выглядит человек.

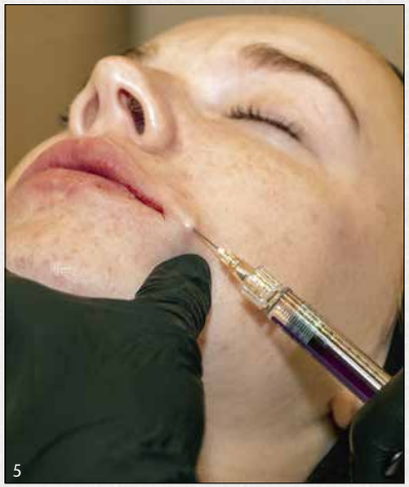
5

6

7

8a. После

8b

8c

Результаты коррекции

Такой вариант коррекции позволяет получить быстрый выраженный эффект и максимально решить эстетические проблемы на лице пациентки.

Сразу после процедуры можно видеть лёгкую гиперемию, которая проходит в течение короткого времени, при этом лицо заметно подтягивается, уменьшается птоз тканей в проекции носогубных складок[Фото 8].

Заключение

Процедуру биоревитализации важно выполнять, тщательно подбирая технику под состояние кожи пациента, морфотип старения и основные проблемы. Не только выбранный препарат, но и техническое исполнение процедуры влияет на её результат. ●